

LA SOCIÉTÉ EN TRANSFORMATION

COLLOQUE DES TERRITOIRES

L'engagement citoyen face aux défis économiques et sociétaux

16 OCTOBRE 2021 CAP DÉCOUVERTE 81450 Le Garric



en présence de :

Marie-France MARCHAND-BAYLET

Vice-Présidente du groupe La Dépêche

A l'initiative du forum « Le monde nouveau »

Présidente du colloque des Territoires



Inscription **gratuite**
et **obligatoire**
www.leader-tarn.fr



Camille PARMESAN Ecologue, chercheuse,
Prix Nobel de la Paix



Carlos MORENO Professeur des universités Directeur de la
Chaire ETI Sorbonne auteur de «Droit de Cité»



Bettina LAVILLE Conseillère d'Etat honoraire, présidente
du Comité 21*, membre du CA de FReDD

Tables rondes **Urgence climatique, réponses citoyennes :**

Accompagner les transformations sociétales

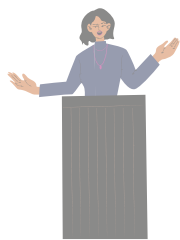

avec **Marie-France MARCHAND-BAYLET**, Vice PDG du groupe La Dépêche du Midi, Présidente de la Fondation groupe Dépêche, à l'initiative du forum « LE MONDE NOUVEAU, **Camille PARMESAN** écologue, chercheuse, Prix Nobel de la Paix, **Jean TKACZUK** Président du CCRDT OCCITANIE, **Julien FEJA** Président de Leader Occitanie et PDG du Groupe D&S, **Pascal BOUREAU** Prévisionniste Météo France Toulouse, Président de Haute-Garonne Environnement, **Jean Marc BALARAN** Président de l'Association des Maires du Tarn ; **Sylvain VIDAL** Directeur Régional EDF OCCITANIE

Territoire, activités et impact environnemental, engagement entrepreneurial



avec **Carlos MORENO** Directeur de la Chaire ETI Sorbonne et auteur de «Droit de Cité», **Mathieu VIDAL** Président de l'association « villes internet », **Didier HAVETTE** et **Laurent AUPIED** cabinet RSE Développement, **Jean Michel VILLIOT DGA** société AMARENCO, **Julien ROUSSEAU**, Responsable de l'engagement collaborateurs groupe Pierre FABRE, **France GERBAL MEDALLE** groupe RSE Leader TARN consultante AOC Tourisme

Territoire et engagement citoyen



avec **Bettina LAVILLE**, conseillère d'Etat honoraire, présidente du Comité 21, membre du CA de FReDD, **Stephane SOUCLIER** ancien directeur de la programmation du Café Plum de Lautrec, **Alain GARDENAL** Président de l'Université pour Tous 81-UPT, **Steve JACKSON** Président de l'association « tous à vélo et à pied à Albi » Elu communautaire Communauté d'Agglomération de l'Albigeois-C2A, **Régine LANGE** Présidente de FreDD, **Antonin HADDAD** Directeur festival FReDD

Conférences, séquences culturelles, film 2040, exposition "street-art", lectures

INFORMATIONS PRATIQUES



GRATUIT et OUVERT à TOUS mais inscription indispensable et CONTROLE ANTI-COVID à partir de 12 ans



Pass sanitaire, numérique (via l'application TousAntiCovid) ou papier
Preuve d'un test négatif (RT-PCR, antigénique ou autotest sous la supervision d'un professionnel) de moins de 72h
Port du masque obligatoire en salle



Lieu de l'évènement : Cap Découverte, 81450 Le Garric (**Parking** gratuit)

Restauration : Sur place, mais inscription et paiement nécessaires en ligne



Contact : 0687718726 | ecoter81@gmail.com

Procédure d'inscription : www.leader-tarn.fr